



AVENANT n°2
Instructions de course
Avenant parcours

TRIN' 40 2026

Avenant Parcours - Trin'40 2026

IC

ANNEXE 2 PARCOURS

| LA TRIN'40 - 934 nm | | | | | |
|---------------------|--|------------|---------|-------------|--------------|
| Ordre | Waypoints | Côté | | Position | |
| 1 | Départ Trin'40 | IC 11 | | | |
| 2 | Phare - Cardinaux | Contourner | Tribord | 47°19.270 N | 002°50.100 W |
| 3 | Belle-Ile | Contourner | Tribord | | |
| 4 | Cardinale Ouest Chaussée de sein | Contourner | Tribord | 48°03.845 N | 005°08.204 W |
| 5 | Ouessant | Contourner | Tribord | | |
| 6 | Cardinale Ouest HAND DEEPS | Contourner | Bâbord | 50°12.680 N | 004°21.110 W |
| 7 | Phare Cap Lizard | Laisser | Tribord | 49°57.510 N | 005°12.170 W |
| 8 | Phare Wolf Rock | Contourner | Bâbord | 49°56.750 N | 005°48.638 W |
| 9 | WP Assureur - Conseil BRU LE MERDY - Virtuel | Contourner | Babord | 45°00.000 N | 008°11.000 W |
| 10 | WP Gironde - Virtuel | Contourner | Babord | 45°34.200 N | 003°59.700 W |
| 11 | Phare - Cardinaux | Laisser | Babord | 47°19.270 N | 002°50.100 W |
| 12 | Arrivée Trin'40 | IC 13 | | | |

AJOUTER DANS ANNEXE 7

Procédure pour le déplombage des moteurs en approche de la ligne d'arrivée

Vous pourrez déplomber les moteurs en respectant la procédure de déplombage

- Prise de contact avec Virginie Trarieux : + 33 6 20 66 38 84
- Virginie Trarieux vous donne un code
- Photo envoyé à Virginie Trarieux du plomb collier numéroté avec le code
- Virginie Trarieux vous donne l'autorisation de déplombage après contrôle de la photo - **Ne pas déplomber tant que vous n'avez pas reçu l'autorisation**

Vous êtes autorisés à prendre contact avec Virginie Trarieux pour déplomber votre moteur dès lors que vous avez franchi une ligne formée par le Phare des Cardinaux à Bâbord et la cardinale Ouest Les Bayonnelles comme présenté sur la photo ci-dessous.

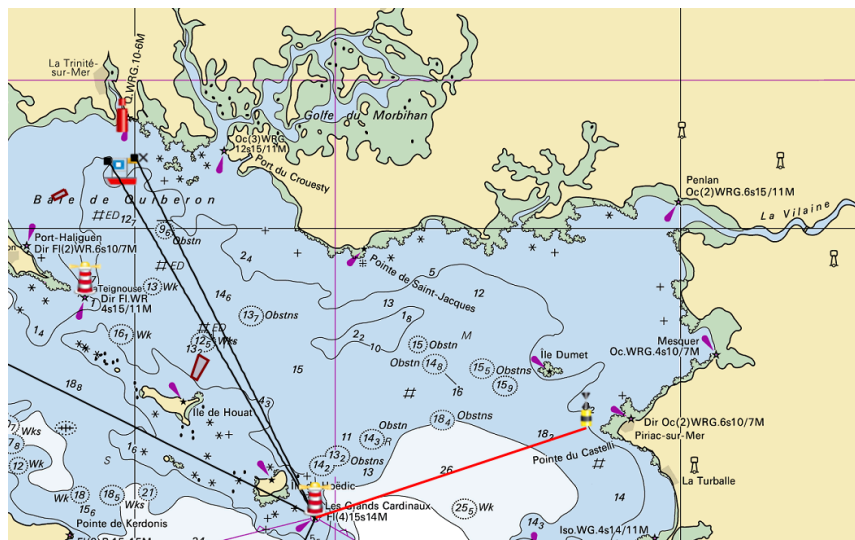

AJOUTER dans Annexe 7

Pour l'ensemble de la course Trin 40, chaque concurrent disposera de quatre scellés au total.

Frédéric Coiffard - Président du comité de course
Gilles Bricout - Directeur de course

Affiché le 22/04 à 14:30