

NOTE D'INFORMATION n° 2 DIRECTION DE COURSE TRIN 40 2026

Première information :

AVURNAV LOCAL BREST 1698/26 Détails

AVURNAV LOCAL BREST 1698/26 Détails

- o Secteur : ROCHEBONNE - PLATEAU DE ROCHEBONNE
- o Catégorie générale : Opérations spéciales
- o Annule AVURNAV LOCAL BREST 1692/26
- o Annuler ce message le : 28/04/2026 00:00 UTC
- o Publié le : 24/04/2026

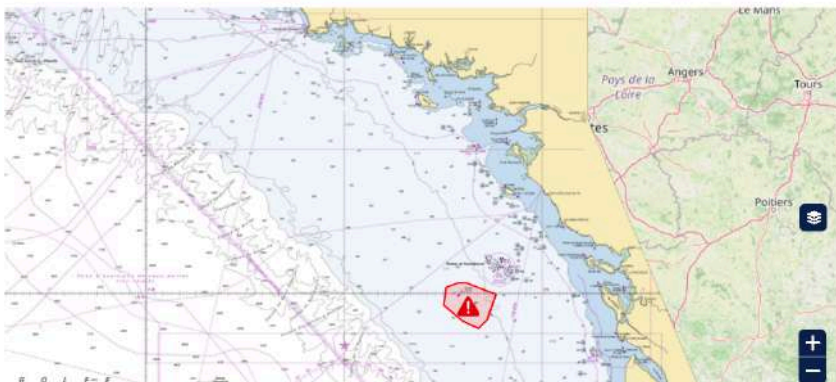

Partie(s)

Partie 1

Catégorie : Levé scientifique
Période : À partir du 24/04/2026 jusqu'au 27/04/2026
NAVIRE MINIBEX.
NE PAS GÉNER LES MANŒUVRES ET NE PAS PASSER
À MOINS DE 500 M DU NAVIRE.

zone délimitée par -
45-02.66N 002-39.34W
45-59.85N 002-28.08W
45-49.09N 002-33.52W
45-45.32N 002-38.67W
45-48.69N 002-48.48W
45-55.17N 002-59.62W
46-02.66N 002-53.06W
46-04.39N 002-51.20W
46-04.43N 002-45.47W

Cette avurnav n'est pas considérée comme une zone interdite, c'est juste à titre d'information.

Deuxième information :

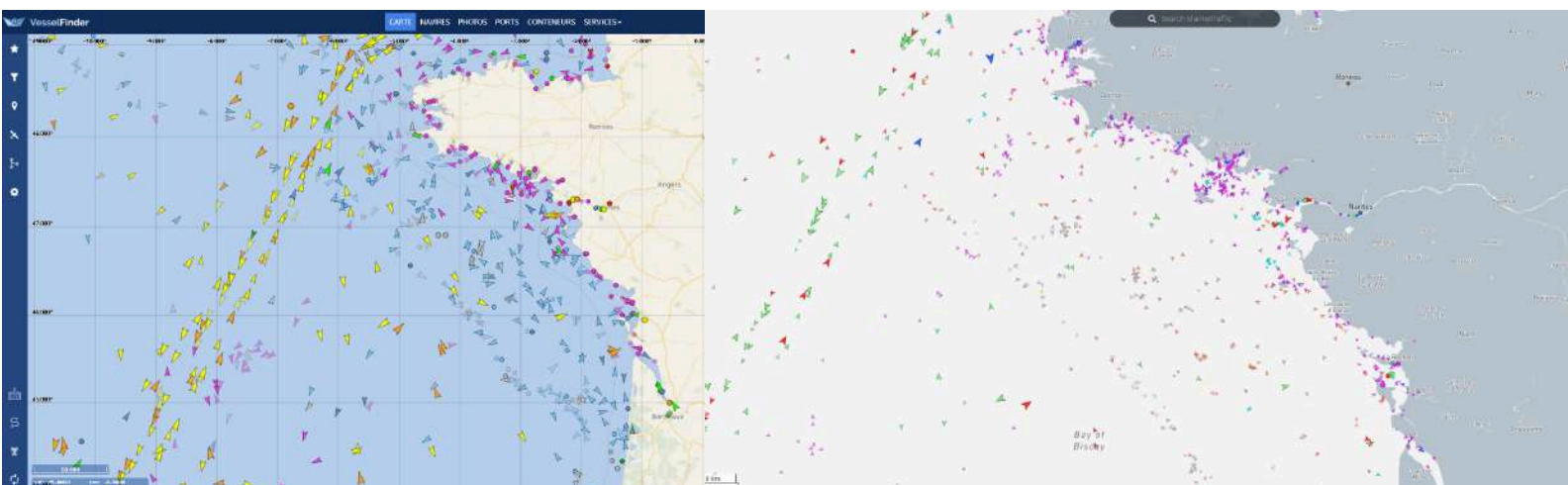

Nous constatons, une forte activité de pêche (bouées et bateaux) sur votre trajectoire retour vers la ligne d'arrivée. Soyez vigilant.

La direction de course - Trin'40

Le 26/04/2026 10:00 UTC +2